FUNDACION BILINGÜE DE LAS ARTES PRESENTA OBRA CHILENA

La Fundación Bilingüe de las Artes anuncia la presentación de la obra "Lautaro, Epopeya del Pueblo Mapuche" de la escritora Isidora Aguirre y dirigida por el dramaturgo chileno Guillermo Reyes, el lunes 21 de junio a las 8 pm. en el Teatro de la Fundación Bilingüe, 421 N. Avenue 19, Los Angeles.

Dicha presentación es una lectura, no una producción, y forma parte de un ciclo de obras en español presentadas por dicha Fundación. Se usa el Teatro Leído para exponer las obras al público y conocer sus comentarios, viendo la posibilidad de producirlas en el futuro.

"Lautaro" es la historia de la resistencia contra los españoles. Lautaro crece bajo la tutela de Pedro de Valdivia, hasta que un día decide regresar a su pueblo mapuche y dirigir la resistencia contra los conquistadores españoles. La obra es una gran epopeya de la Conquista.

Para más informaciones o reservaciones, favor comunicarse al teléfono (213) 225-6880.

REFUGIO DE CRISTO AYUDA A ESCUELA

El Refugio de Cristo de California ha recolectado fondos para la construcción de tres salas más para la Escuela Nº 661 de Talagante destinada a la educación de niños deficientes mentales.

El costo total de la construcción de dicha escuela fue de US$25,000 y fue costeado en su totalidad por el Refugio de Cristo de California.

La adición de estas nuevas tres salas permitirá aumentar la capacidad de esta escuela que en la actualidad cubre no sólo la zona central, sino parte del sur y del norte del país.

Cualquier institución, compañía o persona privada que quisiera hacer donaciones en dinero o equipo, sírvase dirigirse a: Refugio de Cristo de California, 14416 Victory Blvd, Van Nuys, CA 91401. Tel: (818) 909-0005.

COPA LIBERTADORES DE AMERICA

El mes pasado se realizó en Sud-América la Copa Libertadores de América, tradicional campeonato de fútbol en que se enfrentan los equipos campeones de los respectivos países.

En las finales, la Universidad Católica se enfrentó al equipo de Sao Paulo, en Sao Paulo, Brasil. El resultado fue un contundente 5 por 1, favorable a los brasileños. En el partido de revancha, realizado en Santiago de Chile, la Universidad Católica venció a Sao Paulo 2 por 1, pero este resultado no fue suficiente para lograr el campeonato y se clasificó vice-campeón. Por haber anotado más goles, Sao Paulo es el nuevo campeón de la Copa Libertadores de América.

Estos partidos se trasmitieron por circuito cerrado en varios locales chilenos En la foto, aparece un grupo de simpatizantes que se reunieron en el Rincón Chileno de Los Angeles para ver los pormenores de estos encuentros.

CAMBIO MAYORIA DE EDAD

El día 18 de mayo pasado, el Presidente de la República, don Patricio Aylwin Azócar, promulgó la ley que establece la mayoría de edad a los 18 años para los ciudadanos chilenos.

De esta forma, a partir del 1º de julio, sólo requerirán permiso notarial de la padres para viajar a Chile o desde Chile, los menores de 18 años.

La medida adoptada revela la disposición de la sociedad chilena a otorgar mayores responsabilidades y participación en su desarrollo a la juventud de nuestra patria.

ELECCIONES PRESIDENCIALES

Luego de aventajar en las primarias al candidato de los partidos Socialistas y Por la Democracia, Ricardo Lagos, el candidades del Partido Demócrata Cristiano, Eduardo Frei Ruiz-Tagle, fue proclamado el domingo 30 de mayo, como el candidato oficial de la Concertación de Partidos Por la Democracia para la presidencia de la república.

Las elecciones presidenciales para suceder al actual presidente, don Patricio Aylwin, se verificarán el día 11 de diciembre próximo y quien resulte vencedor en dichos comicios deberá ser inaugurado como nuevo presidente de Chile el 11 de marzo de 1994.

Los partidos de derecha y centro derecha aún no han logrado una fórmula unitaria para llevar una candidatura única, por lo que no está claro todavía cuál o cuáles serán los rivales que enfrentará el abanderado de la concertación, don Eduardo Frei R.

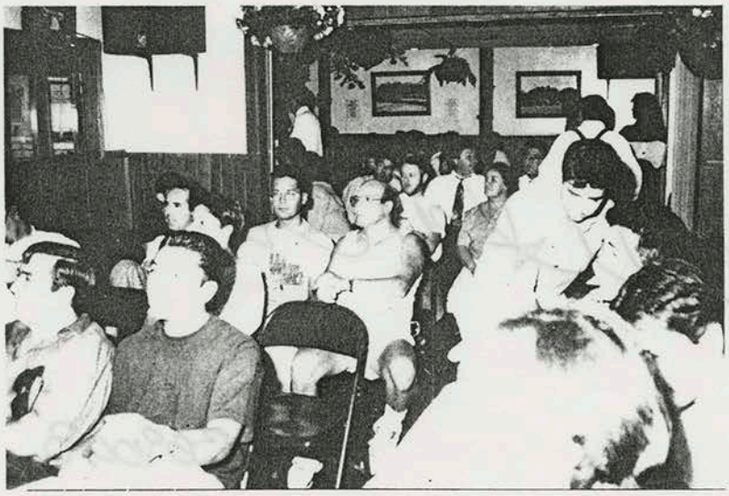

HAROLD J. SHERRINGTON , M.D.
GINECOLOGO
Problemas y Tratamiento de
Menopausia • Pelviscopia • Ginecológicos
Histeroscopia • Vaginales • Colposcopia
Menstruales • Laparoscopia
Síndromes Premenstruales (PMS)
Dilatación/Curetaje (D&C)
Exámenes de Senos y Prueba del Cáncer
Cirugía Ginecológica
TODO EL PERSONAL HABLA ESPAÑOL • SE REQUIERE CITA
(203) 327-4949
555 Newfield Ave.
STAMFORD