Teatro "EL CARACOL" Concepción 1977

Hoy "La Leyenda de las Tres Pascualas":

Teatro de estreno en el Aula Magna

Hoy a las 19.30 horas, en el Aula Magna, el Teatro Independiente Caracol, estrenará la obra teatral "La leyenda de las Tres Pascualas", de Isidora Aguirre.

A través de esta obra, de clara raigambre nacional y regional, el Teatro Caracol quiere reimplantar una expresión de arte escénico que en Concepción siempre ha tenido puntos altos.

"La Leyenda de las Tres Pascualas" ha sido montada bajo dirección de Jaime Fernández con el siguiente reparto: Norma Gómez y Lucy Neira (Elvira), Berta Quiero (Ursula), Cecilia Zapata (Catalina), Brisolia Herrera (Mañuca), Alicia Valenzuela (Carmela), Gustavo Sáez (Antonio), Hugo Parra (El Diablo), Julio Muñoz (El Perquenco), Javier Neira (Don Floro), María Alicia Peña (Comadre 1), Matilde Gana (Comadre 2), Omar Escobar y Alberto Berruylle (campesinos), María Inés Chavarría (muchacha y La Muerte) y Omar Escobar (El Cantor).

La escenografía pertenece a Emilio Armstrong y el vestuario a Carmen Luz Burr. Asesoría en canto y danzas folklóricas de Patricia Chavarría y Hugo Parra; música incidental del Grupo de Experimentación Instrumental de Concepción.

"La Leyenda de las Tres Pascualas" se exhibirá viernes, sábado y domingo durante todo el mes de enero, siempre en el Aula Magna, ubicada frente a la Plaza, por calle Caupolicán.

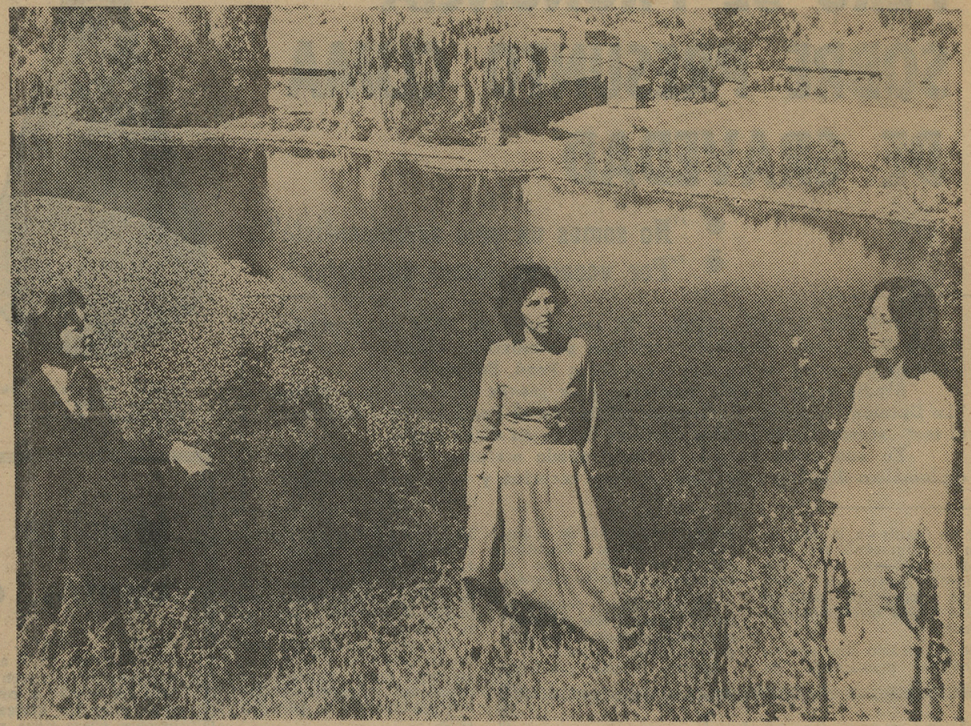

"La leyenda de las Tres Pascualas", esperado estreno teatral, se efectúa hoy en el Aula Magna a las 19.30 horas. El lente de Víctor Machuca compuso esta escena en que las tres protagonistas aparecen junto a la legendaria laguna penquista.